

# Dodite u svijet ProLogic-a

**32 bit**  
Software za izradu prozora



# FenOffice

drvo • PVC • drvo-aluminij



**ProLogic**  
COMPUTER GMBH



## Softverska rješenja – koja su kompatibilna i uskladena

**Upravlјati komunikacijom, vizualizirati konstrukcije u kratkom vremenu**

Fleksibilnost i brzina su pretpostavke u budućnosti za uspješan nastup i plasman na tržištu. Donošenju sigurnih i ispravnih odluka u poduzeću, kroz optimalano i pravovremeno sagledavanje situacije i proizvodnih procesa, te besprijekornoj raspodjeli preduzetničkih informacija daje se nezanemariv centralni značaj.

Elektronska obrada podataka i primjena novih tehnologija sve češće stoje u središtu strategije preduzeća, koja je usmjerena ka uspjehu. Samo onaj ko se prilagodi ovim zahtjevima spreman je za utrku s konkurencijom u narednim godinama.

## FenOffice Tehnika baze podataka

Specijalno za Windows 32 –Bit –Operativne sisteme ( Windows 98 /NT/2000/XP), ovaj programski paket je izvanredno softversko rješenje za stolarske firme i firme za proizvodnju prozorai vrata.

Za mala i srednja poduzeća ili za industrijske proizvodne pogone ovaj software predstavlja obuhvatan i univerzalan alat, koji je primjenjiv u svakoj proizvodnoj strukturi. **FenOffice** putem pojedinačnih modula vodi računa o faktorima vremena i troškovima upravljanja, radnim pripremama, organizaciji proizvodnje i kontroli.

**FenOffice** ispunjava sve zahtjeve, koje možete očekivati od jednog inovativnog programa za elektronsku obradu podataka i predstavlja savršen ključ za proizvodnu organizaciju Vašeg poduzeća.

## Manje željeti bila bi pogrešna skomnost.

Nearly all other product names mentioned herein are trademarks or registered trademarks of their respective owners

## **FenOffice** Porodica

Uredska organizacija ***ProAdmin***

Konstrukcije prozora ***ProDesign***

Izrada i oblikovanje fasade ***ProView***

Korektivno ustakljenje ***ProRepair***

Softverska podrška ***ProService***

## ProAdmin

U središtu interesa poduzeća stoji efikasno servisiranje tj. stručno savjetovanje klijenata. ProAdmin je obiman program i prije svega jednostavan za korisnika, pomoću kojeg možete obrađivati adrese, naloge i proizvodne artikle. Različiti moduli omogućavaju jednostavan rad sa najrazličitijim poslovnim informacijama.

Obuhvatanju novih klijenata, izmjeni adresa i vrijednosti artikala kao i uklanjanju zastarjelih podataka se može pristupiti u svako doba u postojećoj bazi podataka.

Kompatibilnost sa Microsoft Office-om a putem neograničenog transfera podataka relacionalne (srodne) baze podataka bez komplikacija je omogućava upravljanje terminima, izradom ugovora, knjigovodstvom i opomenama, skladištenjem i mnogim drugim stvarima.

Upravlјati  
znači  
sortirati,  
slagati  
i koordinirati

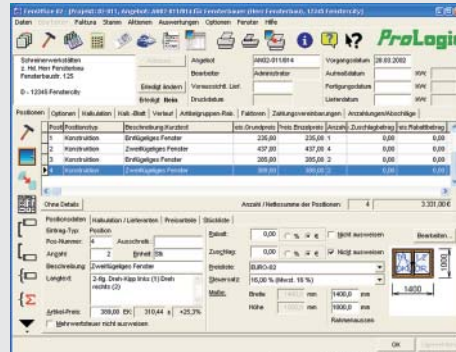
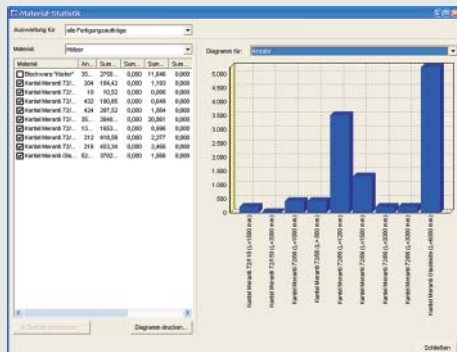
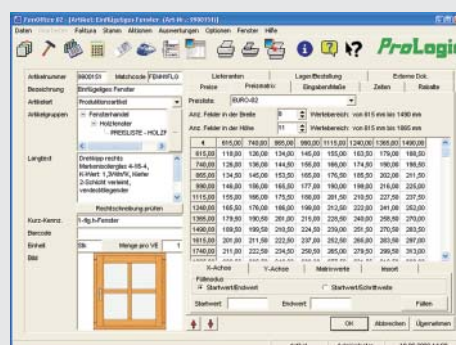
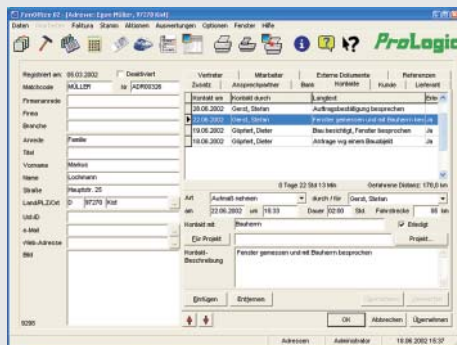
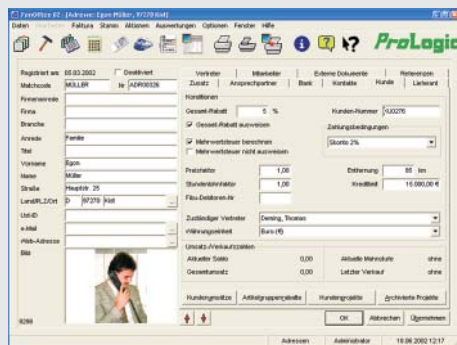

Administracija adresa je osnovna tačka tj. prekretnica u komunikaciji sa vašim klijentima. Pravilan način pisanja imena, ispravan način obraćanja, besprijekorna adresa, telefon, faks i e-mail adresa, popusti i broj bankovnog računa, samo da pobrojimo neke od neizostavnih stvari u svakodnevnoj «papiernoj džungli». Svejedno da li su to klijenti, dostavljači, suradnici ili zastupnici, svi oni su pohranjeni sa svojim ličnim podacima, kojima raspolažemo i koje naslovljavamo.

## ProAdmin - savršeno rješenje za jednostavnu i brzu ...

... Obradu i organizaciju zahtjeva klijenata uz pomoć ugovorne administracije. Srodne grupe podataka adrese i artikli kreiraju nalog klijenta. ProAdmin iz ponude samostalno modificira dostavni list a iz toga opet račun. U administraciji kontakata pohranjeni su termini i dogovori vezani za nalog. Ko je razgovarao s kim, kada i kojim povodom. Unijet je svaki pojedinačni kontakt – od starta do okoncnja ugovora.

... Pristup podacima na «Microsoft Office-u»

Bilo da se radi o Word-u, Excel-u ili drugim korisničkim programima, unutar FenOffice 02 možete direktno ili indirektno pristupiti istima. Izmjene se mogu brzo unijeti, pohranjuju se u fajlu za naloge i naravno prije štampanja ih je moguće pogledati u originalnoj veličini.

... Infomisanje o kupovini i stanju na skladištu

Svi potrebni proizvodni artikli se mogu slikovito predstaviti i pohraniti u administraciji artikala (proizvoda) zajedno sa informacijama o uslovima nabave. U skladu sa uslovima kupovine putem proračuna dodatka na cijenu izračunava se prodajna cijena. Iz toga se brzo izvode izmjene u cijeni. Iz kombinacije minimalnog i aktuelnog stanja robe kao i iz poručene i rezervisane količine može se kod prekoračenja najmanje jedinice sačiniti prijedlog porudžbe.

... Da se uvijek bude na najaktuelnijem stanju po pitanju finansija.

Računi, diskontni odbici i djelomične otplate dugova se direktno preuzimaju u knjigu izlaznih faktura kao otvorene stavke u administraciji dužnika. Ulazne fakture su obuhvaćene u administraciji kreditora i tamo mogu biti puštene na plaćanje. U višestepenom postupku opomene mogu se također utvrditi porezi i kamate, na koji način bi se klijenti koji ne plaćaju isključili iz postupka. Najrazličitije mogućnosti procjene i pracenja dozvoljavaju svaku statistiku.

... Provjeru priliva plaćanja i platnog morala Vaših klijenata.

Procjene, liste i pregledi se prije štampane verzije mogu pogledati u originalu na ekranu, mogu se ispravljati i poslati direktno na štampanje.

... Postizanje apsolutne sigurnosti podataka uz pomoć korisničke administracije.

Svi osnovni (bazni) podaci su za slobodno korištenje. Uvid, korištenje i izmjena ličnih i internih informacija može se ograničiti izdavanjem ovlaštenja za pristup.

... Fleksibilna izmjena podataka.

Bilo to na laptopu na terenu ili na PC-u u kancelariji – jednostavni export-import svih ovih podataka osigurava najveći protok informacija i njihovu efikasnu primjenu.



## ProDesign

Bilo da se radi o PVC ili drvenim prozorima, neovisnost je najbitniji faktor, kada se radi o konstrukcijama i mnoštvu prikaza prozorskih sistema.

ProDesign samostalno izrađuje komplikovane prozorske elemente prema mjeri, sa pogledom iznutra ili pogledom izvana, u najkraćem vremenskom roku. Ovdje je posebno važno spomenuti automatsku izradu promjernih skica u različitim formama. Specijalizovane mogućnosti primjene u područjima kalkulacije i izrade odgovaraju faktorima vremena i troška u jednoj modernoj upravi poduzeća.

Konstruisati  
znači  
praviti  
nacrt  
i oblikovati

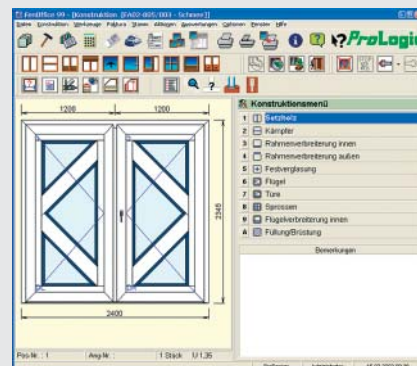
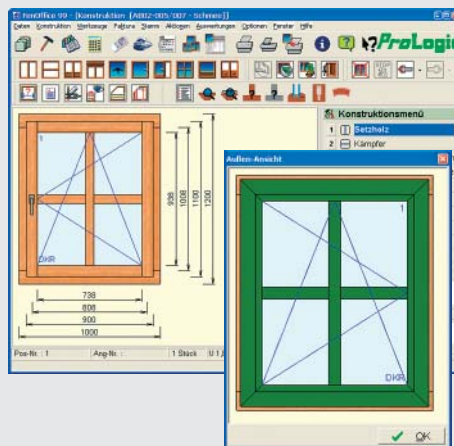
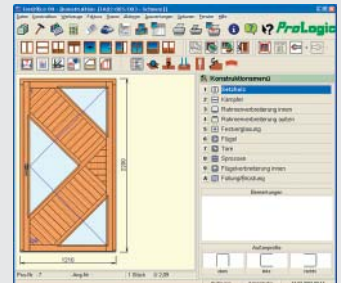
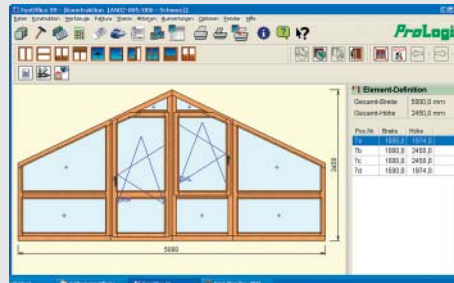
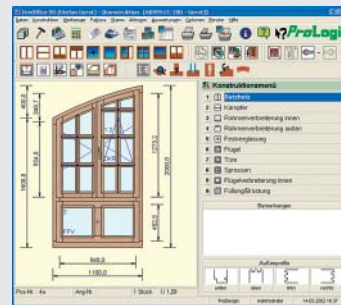
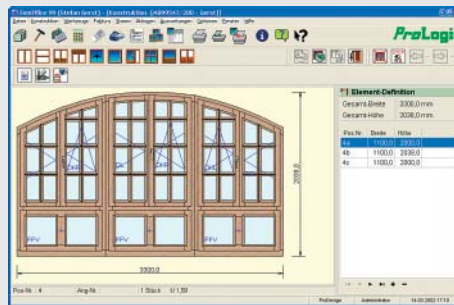

Konstruisati znači praviti nacrt i oblikovati. Bilo da se radi o IV-prozorima ili Amex-prozorima ovaj program za izradu iz porodice FenOffice čini Vas neovisnim od profilnih sistema i njihovih izvedbenih oblika.



## ProDesign - specijalna alatka, pomoću koje ...

### ... Konstruirate prozore i vrata u svim veličinama i oblicima u skladu sa razmjerom

Bilo da se radi o unutarnjim ili vanjskim prozorima i vratima, boje i čvorovi drveta su predstavljene realno fotografiji i moguće ih je različito kombinovati i crtati. Horizontalne i vertikalne prečke-sprose moguće je postaviti u željene kombinacije i pod slobodno definisanim uglovima.

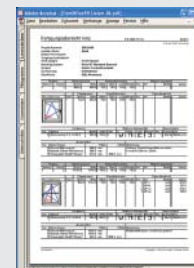

### ... Učitajte liste okova i stakala uz pomoć digitalnih podataka o dostavljaču.

Ovaj konstrukcioni program vam omogućava da slobodno postavljate simbole za različite vrste otvora i načine otvaranja istih, da markirate posebne konstrukcije krila, a u staklenim listama određujete vrste stakla i da ih implementirate. Proračun cijene će uslijediti na osnovu cijenovnika, fiksne cijene ili najniže cijene.

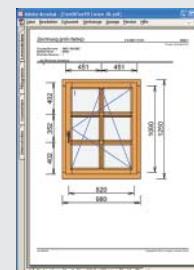

### ... Bez muke izrađujete kalkulacije brzim pristupom osnovnim podacima.

Multiplikatori kao što su na primjer potrebni materijal, vrijeme potrebno za izradu i dodaci za proizvodne rashode i poreze određuju cijenu i uvijek su izmjenjivi. Alternativa za proračun troškova bi mogao biti proračun na osnovu cijenovnika standardnih tipova.

### ... Oblikujete formulare i liste za proizvodnju.

Podaci, koji su relevantni za proizvodnju, stoje na raspolaganju u najrazličitijim oblicima. Etikete za krila ili krojne liste se izrađuju putem generatora za formulare, informacije se biraju iz ukupnog pregleda i pozicioniraju se u pregled na ekranu. Naslov, okviri sa iznosima i podjela u kolone nalaže se istim radnim koracima.

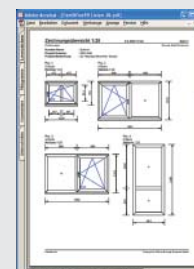

### ... Mogućnost nove konstrukcije ili izmjena postojeće

Standardizovane mogućnosti izračunavanja i preferirani materijali vam, u skladu sa potrebama vašeg poduzeća, ne omogućavaju samo jednostavno i brzo konstruisanje novih već i mogućnost preoblikovanja skoro svakog postojećeg, standardnog tipa. Svi utvrđeni unosi podataka se svakako mogu individualno mijenjati.

### ... Upravlјate svojim mašinama koristeći proizvodne podatke u on-line (direktnoj) proizvodnji.

Moguća je svaka integracija putem kabla, barcode-a, diskete ili putem interne PC-mreže u poduzeću. Programi upravljanja, koji su realizovani zajedničkim radom mnogih proizvođača mašina, omogućavaju ovisno o tipu mašine individualno programiranje.

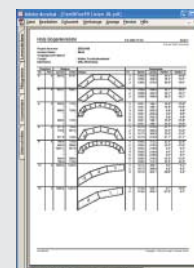

### ... Mogućnost izbora između unutarnjeg i vanjskog pregleda.

Kako bi se izbjegle bilo kakve iritacije, ProDesign prilikom izrade modela prikazuje standardno unutarnji pregled-pogled iznutra, ali isto tako omogućava predmetni model-konstrukciju prikazati i kao vanjski prikaz - pogled izvana.

### ... Automatska izrada crteža prema omjeru

Ova posebna karakteristika ne omogućava samo prikaz elemenata u njihovoj visini i širini već i vizualizaciju najrazličitijih oblika, te detaljan prikaz.

### ... Automatska integracija standardiziranih opisnih tekstova (pozicija)

Vi u ponudi utvrđujete vrstu materijala – ProDesign iz toga generira odgovarajući tekst, a vi ga po želji prilagođavate i mijenjate prema svojim potrebama.



## ProLogic fa

### planiranje

### realiz

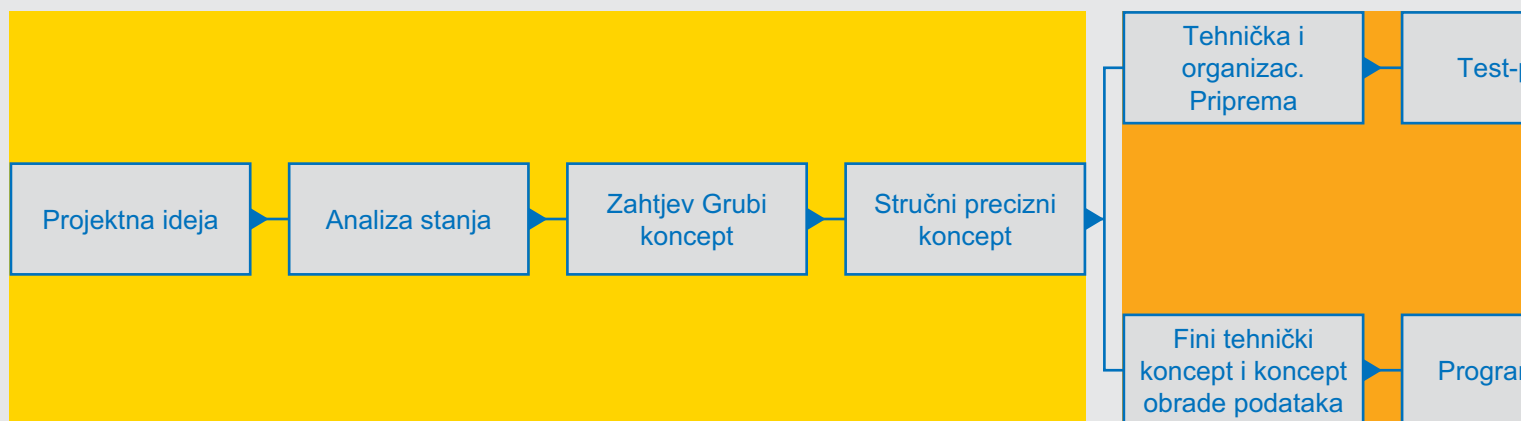

### Planiranje i projektiranje

Ukoliko je donesena odluka o projektu slijedi opis okvirnih uslova i prikupljanje prvih informacija. Analiza stanja služi za istraživanje problematičnog područja i za grubo upoznavanje učesnika u projektu sa materijom. To je faza koja predhodi fazi planiranja, u kojoj se sve detaljnije dokumentira. Na kraju analize stanja stoji kao obaveza, definicija budućeg proizvoda tj. tačna definicija projektnog cilja.

### Realizacija i edukacija

U finom tehničkom konceptu obrade podataka u okviru specifikacije sistema obavezno se pristupa i pitanjima kasnijeg razvoja. Na osnovu strukture sistema, koju je potrebno postići, neophodno je modelirati puteve obrade softverskog sistema. Čak i korisnički presjek se mora obuhvatiti u finom tehničkom konceptu, kako bi se kasnije postiglo lakše i intuitivno korištenje. U toku realizacije se postavlja istražena specifikacija sistema, kako bi se postojeća arhitektura baze podataka mogla specifično proširiti i kako bi se utvrdili neophodni koraci u primjeni.



# Glavni koncept

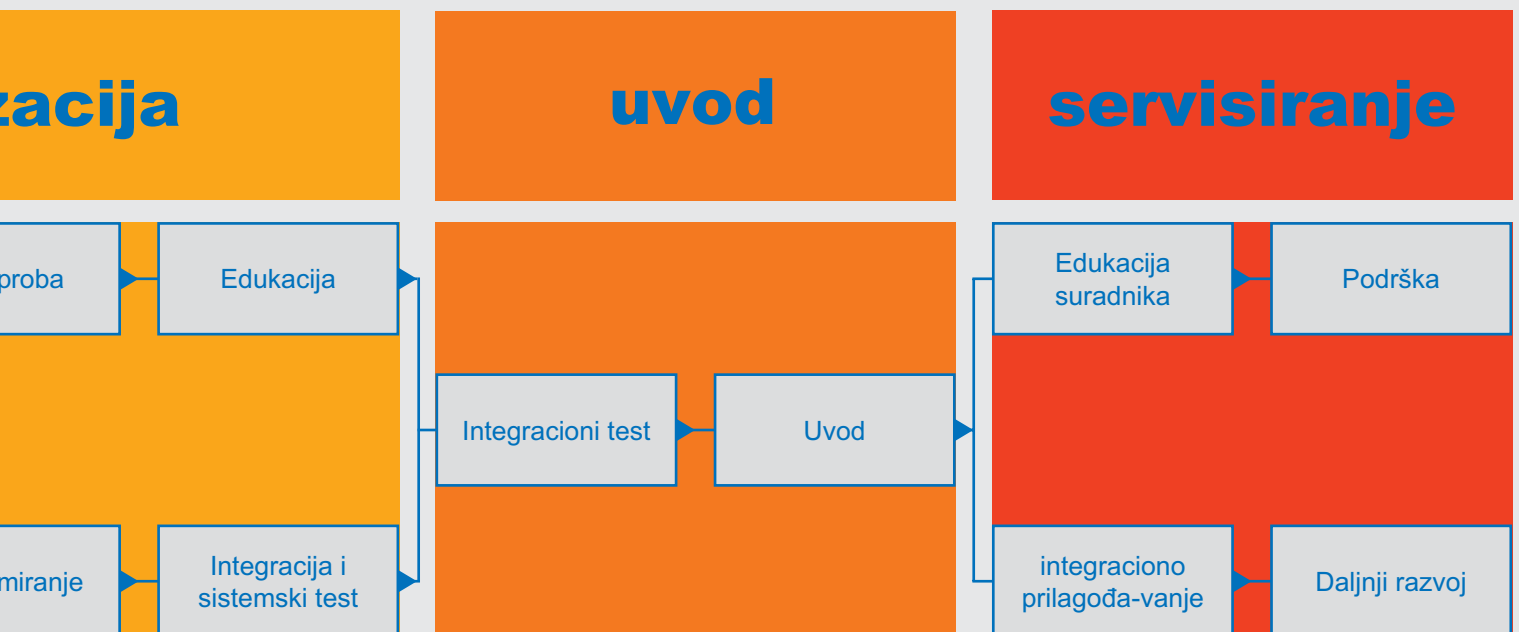

## Stavljanje u pogon i uvođenje

U fazi priprema za uvođenje potrebno je obavezno planirati i već neophodne edukativne mjere sa sektorima učesnicama ciljnog preduzeća. Ovdje spada utvrđivanje stepena znanja stručnog kadra na polju elektronske obrade podataka i održavanja sistema kao i školovanje kadra-korisnika i kreatora sistema. U fazi testiranja procesa trebala bi se obezbjediti integracija programskog sistema u ciljnom pogonu. Tu spada probna instalacija elektronske obrade podataka u ciljno okruženje, eventualno simulacija procesa, koja podržava obradu podataka, kao i test postojanosti cijelokupnog procesa.

## Servisiranje (podrška) i daljnji razvoj

Faza servisiranja može biti veoma dugotrajna. Ona se obično ne završava edukacijom suradnika. U ovoj fazi se otkrivaju «zaboravljene funkcije», koje se naknadno moraju unijeti u sistem. Istovremeno se u sistem implementiraju i izmjene tehničkih i zakonskih smjernica u okviru prilagođavanja softwera. Važna komponenta je i podrška na polju hardverskih i softverskih izmjena, koje nastaju u toku daljnjeg razvoja standardnog i individualnog softwera. Pored pitanja iz dnevnog radnog procesa ovdje u se u prvi plan sve češće težište stavlja na savjetodavne usluge. Tako imate jednu kontakt osobu za sva pitanja u svom preduzeću.

## ProView

**Farben  
Materialien  
Formen  
sichtbar  
machen**

Sie kennen ihn auch - den Kunden, der sein Eigenheim im neuen Glanz erstrahlen lassen möchte, mit all seiner Unentschlossenheit. Entscheide ich mich für die Fenster mit den kleinen oder großen Sprossen? Für die moderne Aluminiumtüre in silber oder in blau, zur Farbe der Hausfassade passend? Nein - besser die neutrale Holzversion! Oder? Fragen über Fragen, die Sie ihm mit ProView helfen werden zu beantworten.

### ProView - das Präsentationsprogramm, mit dem Sie ...

#### ... Verkaufsgespräche zum Leben erwecken.

Konstruieren Sie mit ProDesign gemeinsam mit Ihrem Kunden Fenster- und Türaufbauten. Erstellen Sie aus der Vielfalt an Formen, Strukturen und Farben Ihrer Angebotspalette das Objekt seiner Wünsche. Integrieren Sie das geschaffene Werk in eine Fassadenansicht und lassen Sie direkt am Bildschirm Formen und Farben auf Ihren Kunden wirken.

#### ... Präsentationen in Fotoqualität erstellen.

Sie verfügen über einen Farb-Drucker? Prima! Drucken Sie die erstellten Bilder einfach aus oder sichern die Datei auf eine Diskette und geben Sie diese Ihrem Kunden mit nach Hause. So kann er in aller Ruhe seine Entscheidung treffen.

#### ... Digitale und gescannte Bilder verarbeiten.

Ihr Kunde konfrontiert Sie mit einer digitalen Fotoaufnahme seiner Hausansicht. Keine Panik - über die integrierte Twain-Schnittstelle werden die Daten ausgelesen und in dem entsprechenden Katalogbereich abgelegt. Ebenso verfährt ProView mit Bildern, die über einen Scanner eingelesen wurden.

#### ... über umfangreiche Bildbearbeitungsmöglichkeiten verfügen.

Spezielle Werkzeuge ermöglichen es Ihnen, die Bildvorlage gezielt zu bearbeiten. So ist die Farbe und Putzstruktur eines Hauses ebenso veränderbar, wie die Form und Farbigkeit von Dachziegeln. Bäume, Büsche und Zäune sind schnell in die Illustration einzufügen und verbessern so den optischen Eindruck.

#### ... den Import fast aller Bildformate bewältigen.

Gleich was Sie zur Bearbeitung erhalten, eine Bitmap-Abbildung als BMP, JPG, TIF, PCX, GIF-Datei, oder eine Vektor-Zeichnung in den Formen WMF und EMF - für ProView ist das kein Problem.

#### ... erzeugte Fenster- und Türkonstruktionen importieren.

Die in ProDesign oder einem anderen Programm erstellten Fenster- und Türbauteile werden in Katalogen archiviert. Deren Unterteilung in bestimmte Bereiche und Untereinheiten ist von Ihnen frei wählbar und richtet sich ganz nach Ihren Bedürfnissen.

#### ... den Service am Kunden zu einem Spitzenprodukt Ihres Betriebes machen.

Bieten Sie Ihrer Kundschaft mehr als „nur“ eine gute fachliche Beratung. Nutzen Sie die Möglichkeiten der digitalen Visualisierung.

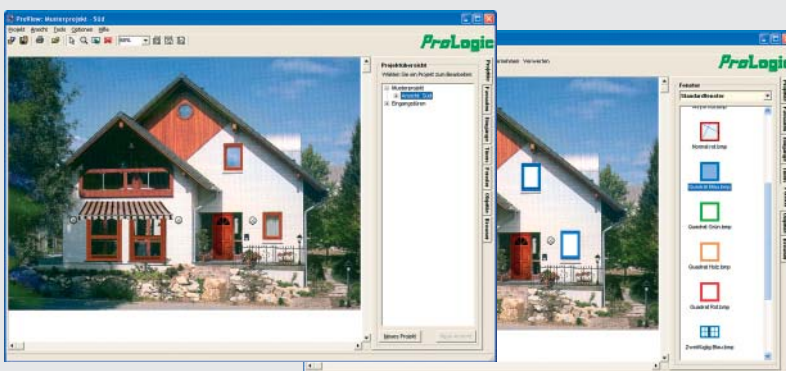

software solutions dovetailed to fit

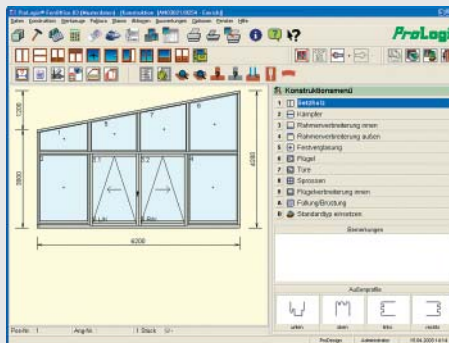
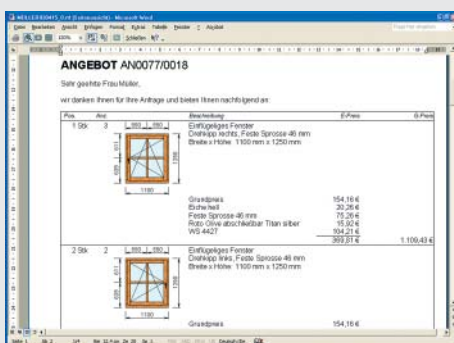
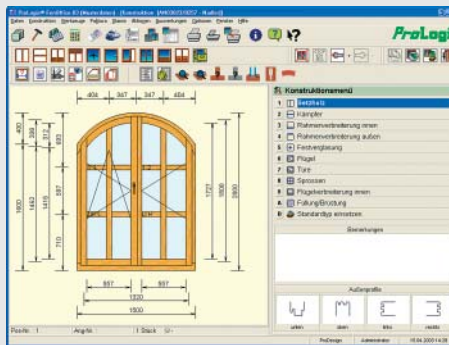
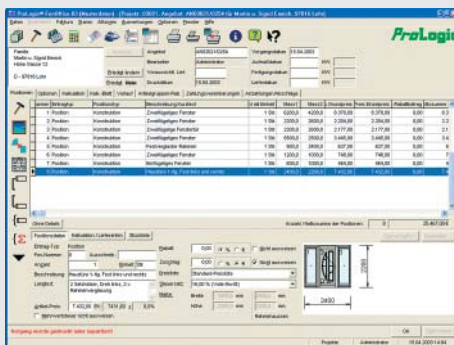
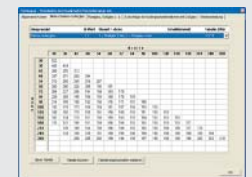
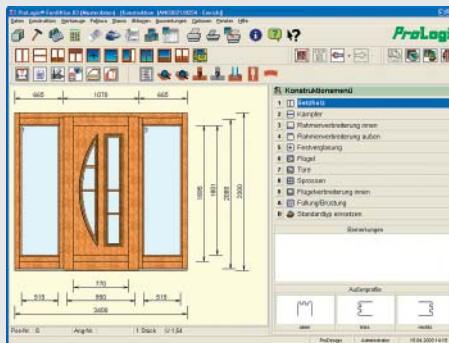
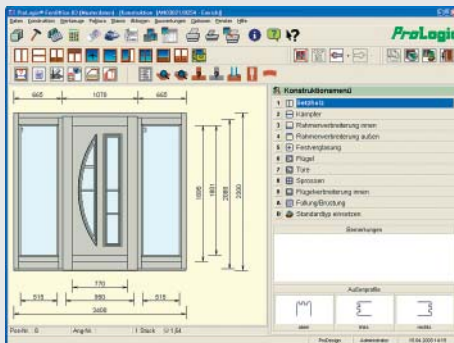
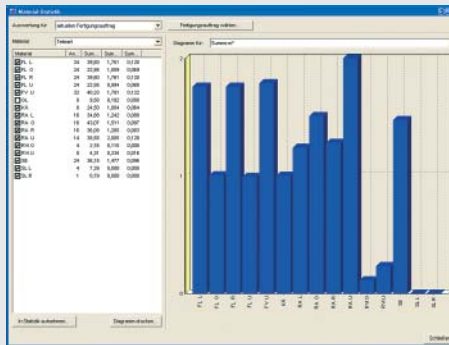



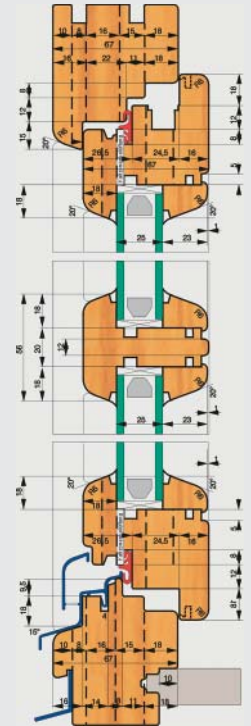

## *ProService*



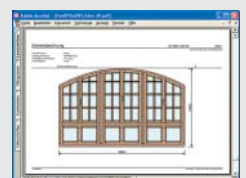
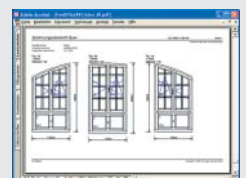
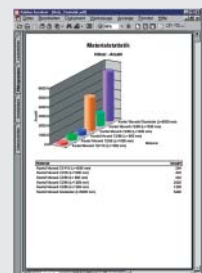
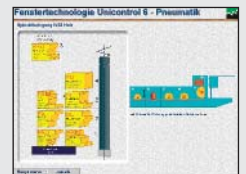

**ProLogic**  
COMPUTER GMBH

**ProLogic**  
COMPUTER GMBH

**ProLogic Computer GmbH**

Rinderfelder Straße 17  
D-97270 Kist  
Germany

Fon +49 (0)9306 9096 0  
Fax +49 (0)9306 9096 36

e-mail: [FenOffice@ProLogic-Kist.de](mailto:FenOffice@ProLogic-Kist.de)  
internet: [www.ProLogic-Kist.de](http://www.ProLogic-Kist.de)